

GUIA RÁPIDA

MARIPOSAS Y POLILLAS DEL CENTRO DE ESTUDIOS ALTA VISTA

MUNICIPIO CONCEPCION, SANTA CRUZ, BOLIVIA

Sixto Angulo
 Fundación para la Conservación del Bosque Chiquitano
Emmet Gowin
 Profesor Emérito, Lewis Center for the Arts, Princeton

Versión 01, Octubre 2021

Edición y concepto: Huascar Azurduy

Mariposas



1. *Heraclides thoas*

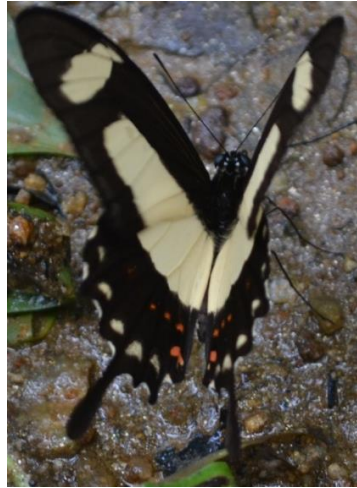

2. *Heraclides torquatus*



3. *Aprhissa statira*



4. *Itaballia* sp.



5. *Barbicornis basilis*



6. *Notheme erota*



7. *Rhetus periander*



8. *Emesis mandana*



9. *Caria marsyas*



10. *Caria trochilus*



11. *Lasaia agesilas*



12. *Parcella amarynthina*



13. *Chamaelimnas joviana*



14. *Danaus gilippus*



15. *Episcada hymenaea*



16. *Adelpha iphichus*



17. *Anartia amathea*



18. *Anartia jatrophae*



19. *Ortilia gentina*

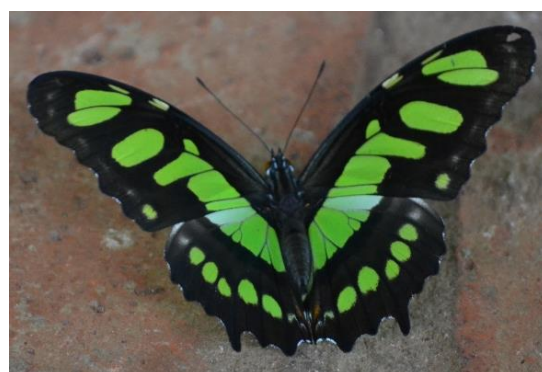

20. *Siproeta stelenes*



21. *Siproeta stelenes*



22. *Smyrna blomfieldia*



23. *Hamadryas amphinome*



24. *Hamadryas feronia*



25. *Hamadryas laodamia*

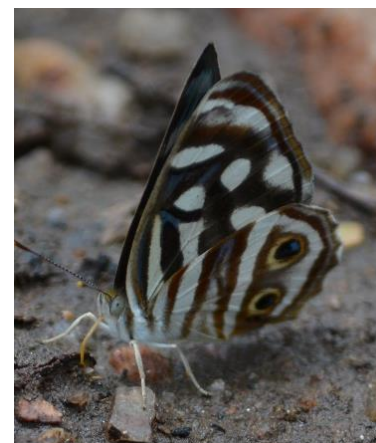

26. *Dynamine postverta*



27. *Dynamine athemon*



28. *Biblis hyperia*

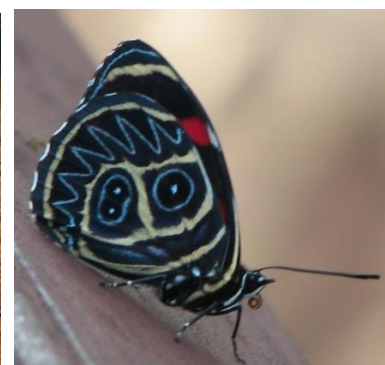

29. *Callicore sorana*



30. *Zaretis* sp.

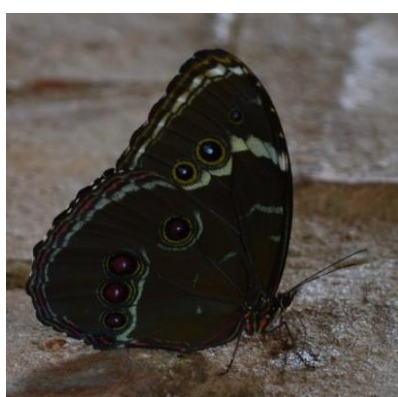

31. *Morpho* sp.



32. *Pierella lamia*

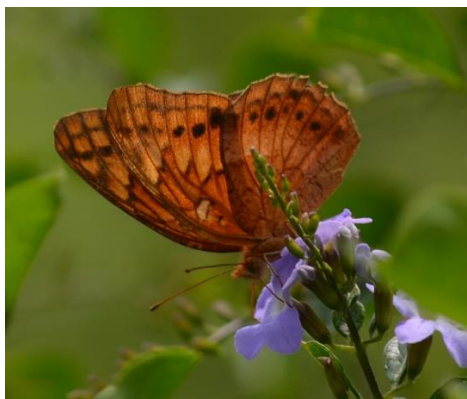

33. *Euptoieta hegesia*

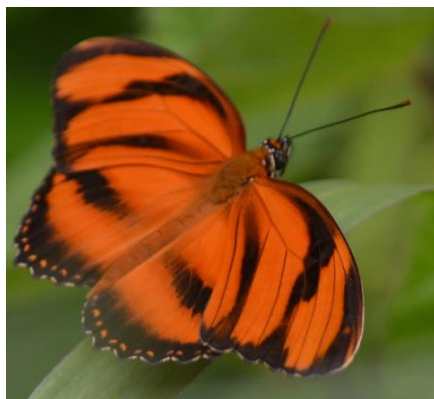

34. *Dryadula phaetusa*



35. *Libytheana carinenta*



36. *Marpesia chiron*



37. *Marpesia petreus*



38. *Urbanus dorantes*



39. *Pyrrhopyge charybdis*



40. *Heliopetes* sp.



41. *Heliopetes arsalte*



42. *Achlyodes mithridates*



43. *Jemadia hewitsonii*



44. *Pyrgus oileus*



45. *Astrartes anaphus*



46. *Semaepus varia*



47. *Nepheloleuca illiturata*



48. *Eudulophasia invaria*



49. *Eumorpha labruscae*



50. *Automeris* sp.



51. *Rothschildia orizaba*

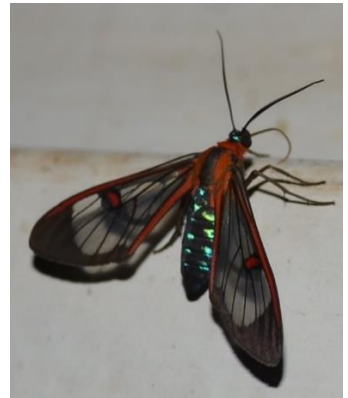

52. *Cosmosoma teuthras*



53. *Feigeria* sp.



54. *Graphelysia strigillata*

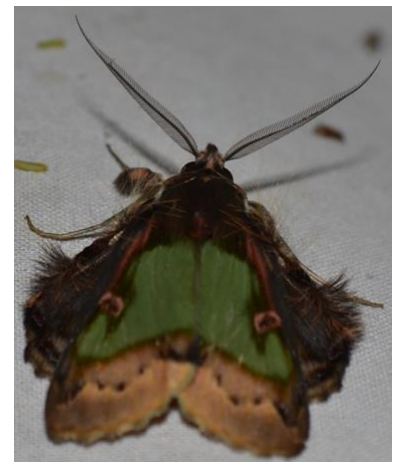

55. *Cerocтена amynta*



56. *Diaphania* sp.



57. *Urania leilus*



58. *Epiplena* sp.

Diferencias entre Mariposa y Polilla

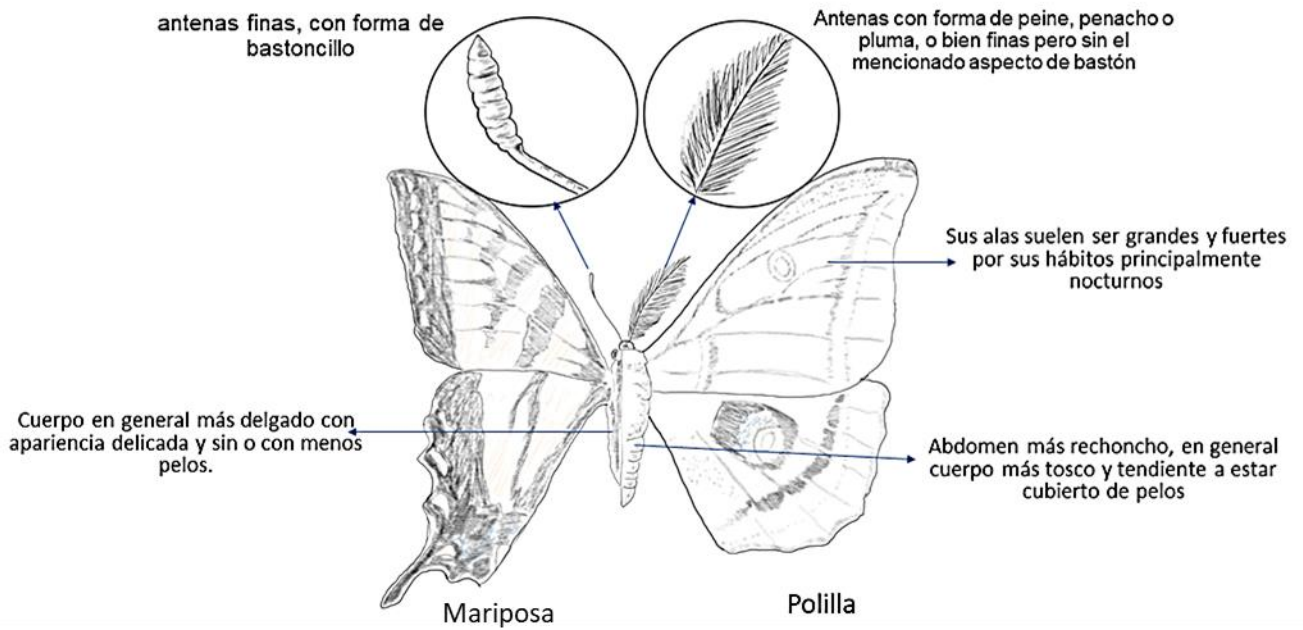

Cita de referencia para la guía:

Angulo, S. & E. Gowin. 2021. Guía rápida: Mariposas del Centro de Estudios Alta Vista, Municipio Concepción, Santa Cruz, Bolivia. Versión 01. Fundación para la Conservación del Bosque Chiquitano. Santa Cruz, Bolivia.

El Centro de Estudios Alta Vista

El Centro de Estudios Alta Vista, está ubicado en el municipio de Concepción, a unos 17 Km al este del centro poblado (16°05'51.3"S 61°53'27.7"W). Cuenta con una superficie de 3.360 hectáreas con un relieve ligeramente ondulado, de las cuales alrededor de un 80% es bosque. Dentro del predio se desarrollan actividades productivas experimentales como la ganadería, apicultura y aprovechamiento forestal.



Bosque Seco Chiquitano (época húmeda) en el Centro de Estudios Alta Vista.

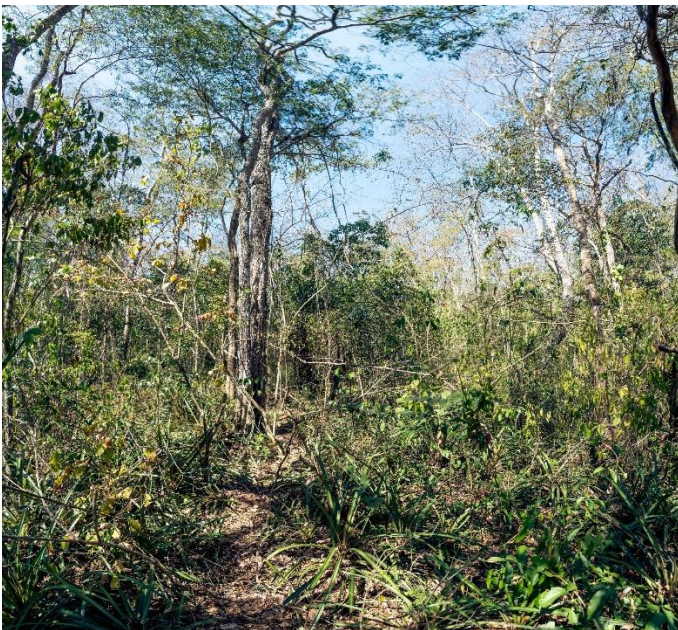

Aspecto del bosque semideciduo Chiquitano



Infraestructura en el Centro de Estudios Alta Vista